

## ¿Puesto temporal de comida?

¿Qué es un puesto temporal de comida?



Un evento especial, en que se ofrece comida, que opera hasta por 14 días consecutivos en un lugar a fines de proporcionar entretenimiento, promocionar un negocio o recaudar fondos.

¿Cuándo debo obtener un permiso para un puesto temporal de comida?

Cuando un evento está abierto al público.

¿Cuándo se considera que un evento está abierto al público?

- ◆ cuando otras personas pueden asistir además de los miembros de la organización y familiares,
- ◆ cuando se promociona el evento en los periódicos, en la radio,
- ◆ cuando se entregan boletines informativos o se envían por correo volantes o se venden boletos al público

¿Qué costos se asocian con la operación de un puesto temporal de comida?

Hay una tarifa de \$30.00 por cada día de operación por puesto junto con una tarifa de solicitud de \$15 si se presenta al menos dos días antes del primer día del evento. La tarifa se duplica si se otorga el permiso dentro de los 2 días anteriores al evento.

## Vendedor ambulante

¿Qué es un vendedor ambulante?

Toda persona, así como sus agentes y empleados, que solicita vender, vende u ofrece en venta cualquier artículo, mercancía o servicio, o muestra artículos o mercancía en venta o a fin de obtener pedidos para la venta

¿Cuándo debo obtener un permiso de vendedor ambulante?

Cuando vende desde o en un **camión u otro vehículo**, va de **casa en casa** o de un **lugar a otro** o **permanece en cualquier propiedad por menos de una hora**.

¿Qué costos se asocian con el permiso de vendedor ambulante?

Una tarifa no reembolsable de \$15.00. La licencia es válida por 90 días desde la fecha de emisión.

¿En qué horario puedo trabajar?

De lunes a sábado entre las 9:00 a.m. y las 7:00 p.m. Se prohíben las ventas los domingos.

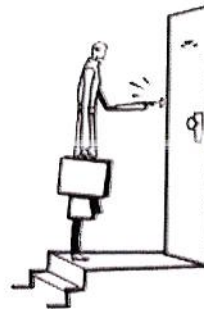

## Vendedor al aire libre

¿Qué es un vendedor al aire libre?

Toda persona, así como sus agentes y empleados, que solicita vender, vende u ofrece en venta cualquier artículo, mercancía o servicio al público, o muestra artículos o mercadería en venta o a fin de obtener pedidos del público para la venta.

¿Cuándo debo obtener un permiso de vendedor al aire libre?

Cuando **permanece en cualquier propiedad por un periodo de una hora o más**.



¿En qué horario puedo trabajar?

Los vendedores al aire libre pueden trabajar entre las 9:00 a.m. y las 9:00 p.m.

¿Qué costos se asocian con el trabajo de vendedor al aire libre?

Una tarifa no reembolsable de \$100.00. La licencia es válida por 30 días desde la fecha de emisión.

## Exhibición en vivo al aire libre

---

*¿Cuándo debo obtener un permiso para una exhibición en vivo al aire libre?*

Cuando arma u opera en cualquier espectáculo en vivo al aire libre, exhibición, carnaval o circo, dentro de la ciudad.

*¿Qué costos se asocian con la operación de una exhibición en vivo al aire libre?*

Una tarifa de solicitud de \$100.00 y \$100.00 por cada día de operación.

*¿Cuáles son los requisitos de distancia para operar una exhibición en vivo al aire libre?*

Ningún espectáculo, exhibición, carnaval o circo en vivo al aire libre puede ubicarse a menos de 500 pies de una propiedad que se usa como residencia, escuela, hospital o iglesia salvo que esos establecimien-

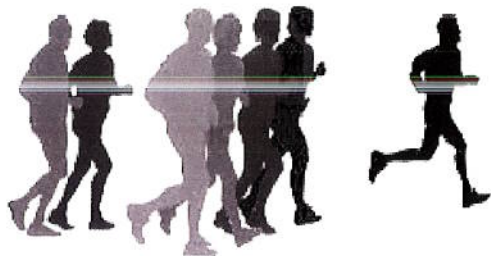

*Para obtener más información,  
comuníquese con la*

### **División de Salud Ambiental**

Dirección postal:  
City of Baytown Health Department  
P.O. Box 424 Baytown, Texas 77522

Correo electrónico:  
[health@baytown.org](mailto:health@baytown.org)

Teléfono:  
Llame al (281) 420-5384  
Fax (281) 420.7184



Encontrará las solicitudes en la dirección física:  
220 West Defee  
Baytown, Texas 77520

o por internet en

<http://www.baytown.org/content/environmental-health>



Departamento de Salubridad

## **Guía para permisos**

*¿Puesto temporal de comida?*



*¿Evento al aire libre?*



*¿Vendedor al  
aire libre?*

*¿Vendedor ambulante?*

